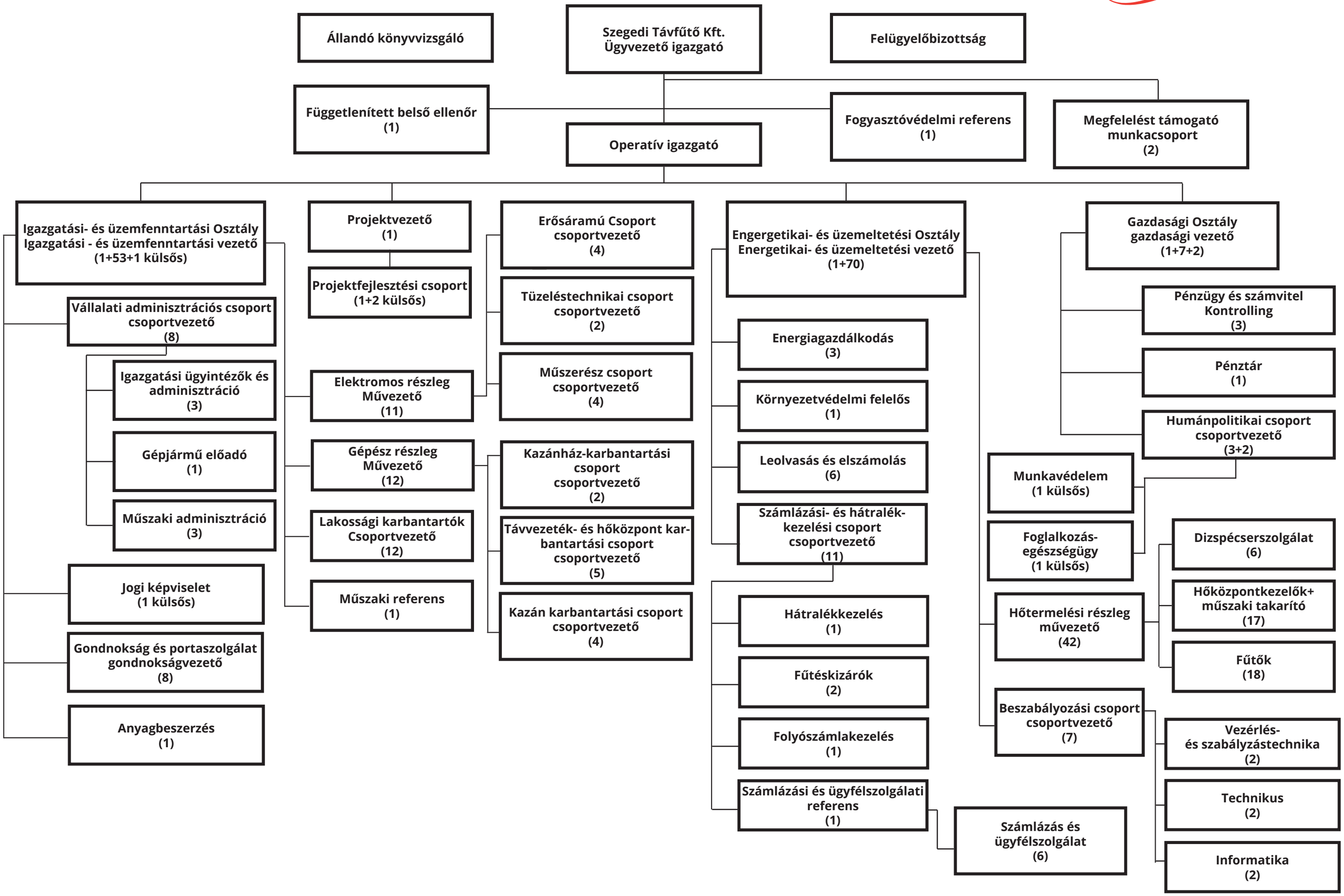A Szegedi Távfűtő Kft. szervezeti ábrája
Hatályos: 2020. július 01. napjától